

ÁREA: CENTRO

ALTERNATIVA B

OBJETIVOS Y CRITERIOS DE ORDENACIÓN

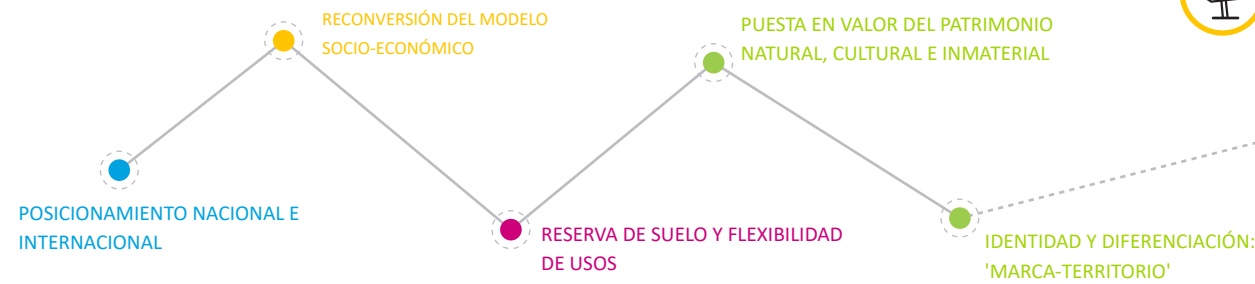

TERRITORIO como recurso

POSITIVACIÓN DE LA PERIFERIA

Incorporación de la periferia a la estructura urbana y territorial del área centro del municipio



HETEROGENEIDAD Y EQUILIBRIO

Compatibilizar y equilibrar los distintos usos y actividades (residencial, servicios, industrial y agrícola) del tejido urbano y de su entorno natural (espacios protegidos, rurales y agrícolas)



PATRIMONIO Y PAISAJE

Equilibrar la valoración y promoción del patrimonio cultural de la ciudad de Cartagena con el patrimonio natural y de paisaje que rodea la ciudad



POSICIONAMIENTO NACIONAL E INTERNACIONAL

Consolidación de Cartagena como referente cultural así como su red de comunicación nacional e internacional (tren y puerto)



REGENERACIÓN como principio de desarrollo

REÚSO Y REDENSIFICACIÓN

Fomentar el modelo de ciudad compacta a través de la regeneración y redensificación del tejido existente

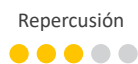

EFICIENCIA ENERGÉTICA

Elaboración de planes de movilidad eficiente y medios de transporte limpio (tren, tranvía, bicicleta, a pie)



REGENERACIÓN URBANA Y AMBIENTAL

Implantación de medidas de regeneración ambiental a cargo de los nuevos crecimientos (El Hondón, área de Escombreras, entorno de la Sierra Minera)

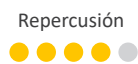

RECONVERSIÓN DEL MODELO SOCIO-ECONÓMICO

Consolidación e impulso del sector industrial y servicios en equilibrio con los recursos naturales como fuente de riqueza

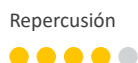

TERRITORIO y ECONOMÍA

RESERVA DE SUELO Y FLEXIBILIDAD DE USOS

Garantizar grandes reservas de suelo para uso industrial y actividad económica así como facilitar la mixtidad de usos

ATRACCIÓN DE NUEVAS INVERSIONES

Fomento de la actividad industrial y logística como fuente de nuevas inversiones

SECTORES EMERGENTES

Facilitar la creación de empresas inversoras de tecnología inteligente para la construcción de "smart cities"

TURISMO ESPECIALIZADO

Promoción del turismo cultural vinculado a la ciudad y al sector servicios

TERRITORIOS INTELIGENTES

Aplicación de las nuevas tecnologías en la gestión de la complejidad de grandes entornos urbanos



IDENTIDAD, PATRIMONIO Y PAISAJE

PUESTA EN VALOR DEL PATRIMONIO NATURAL, CULTURAL E INMATERIAL

Protección, regeneración y promoción del patrimonio cultural, industrial y natural de la ciudad de Cartagena conectado con su entorno natural inmediato



ESTRATEGIA DEL PAISAJE

Incorporación del paisaje en el diseño urbano y territorial



IDENTIDAD Y DIFERENCIACIÓN: 'MARCA-TERRITORIO'

Potenciación de tres elementos clave de la marca territorio: ciudad histórica, puerto e industria



TRANSICIÓN SOCIAL Y ECOLÓGICA

SOSTENIBILIDAD ECONÓMICA, SOCIAL Y AMBIENTAL

Desarrollo equilibrado de tejidos residencial, industrial garantizando la protección del espacio natural



ADECUACIÓN DEL MODELO TERRITORIAL

Diseño de modelos urbanos compactos y de continuidad espacial



PARTICIPACIÓN Y COLABORACIÓN COMO CLAVE DEL DESARROLLO

Colaboración regional y nacional en el desarrollo de grandes infraestructuras de transporte



ORDENACIÓN DEL TERRITORIO

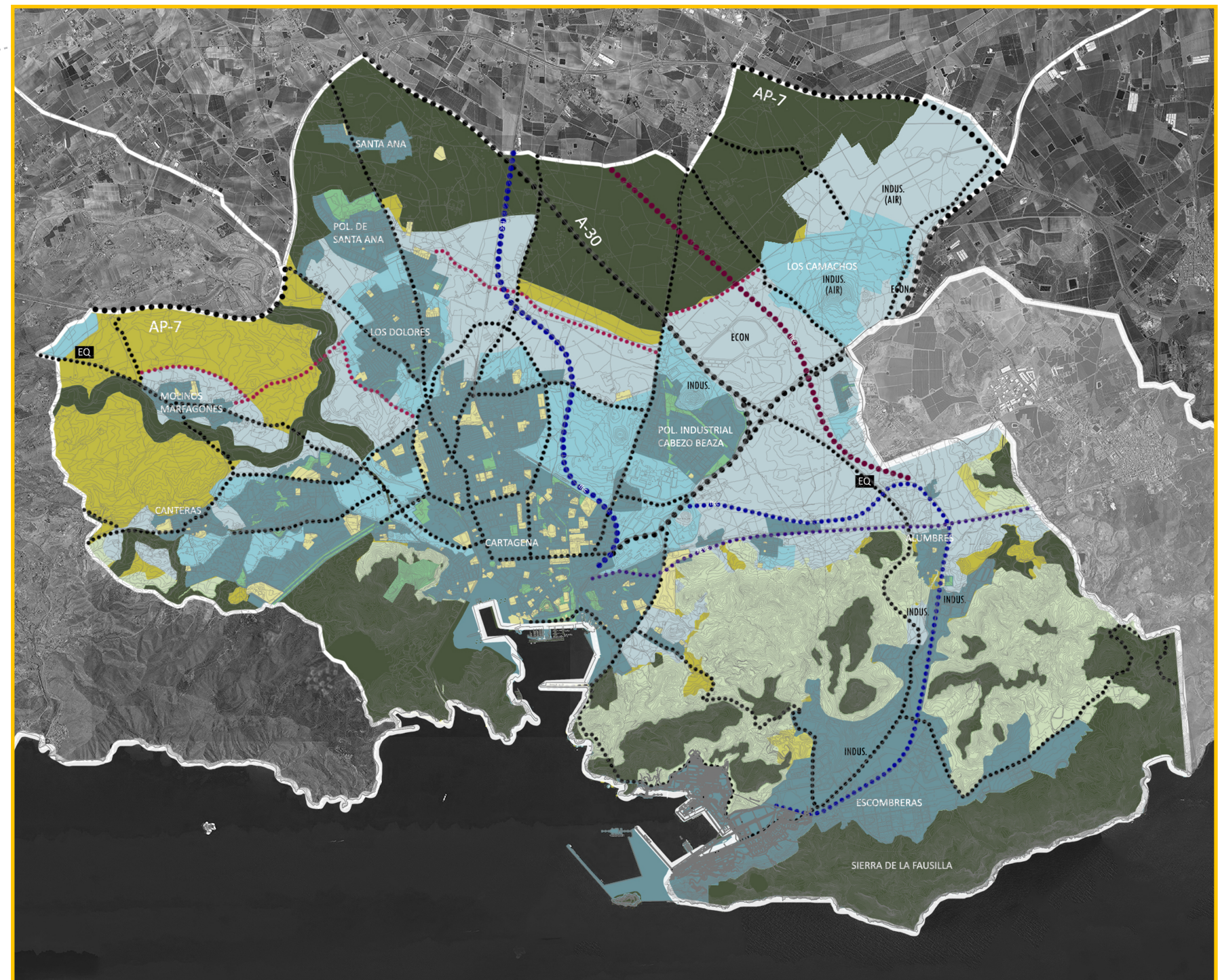

LEYENDA

SUELOS TRANSFORMADOS URBANÍSTICAMENTE

- SUELO URBANO
- RED FERROVIARIA
- FEVE
- VIARIO PRINCIPAL
- VIARIO SECUNDARIO

PROTECCIONES AMBIENTALES Y TERRITORIALES

- NO URBANIZABLE DE PROTECCIÓN ESPECÍFICA
- NO URBANIZABLE PROTEGIDA POR EL PLANEAMIENTO

ACCIONES ALTERNATIVAS

- SUELO URBANIZABLE SECTORIZADO
- SUELO URBANIZABLE SIN SECTORIZAR
- NO URBANIZABLE INADECUADO
- AMPLIACIÓN VIARIO SECUNDARIO
- NUEVO TRAZADO RED FERROVIARIA MERCANCÍAS
- EQUIPAMIENTOS (SISTEMAS GENERALES) PROPUESTOS