

ÁREA: NORTE

ALTERNATIVA B

OBJETIVOS Y CRITERIOS DE ORDENACIÓN

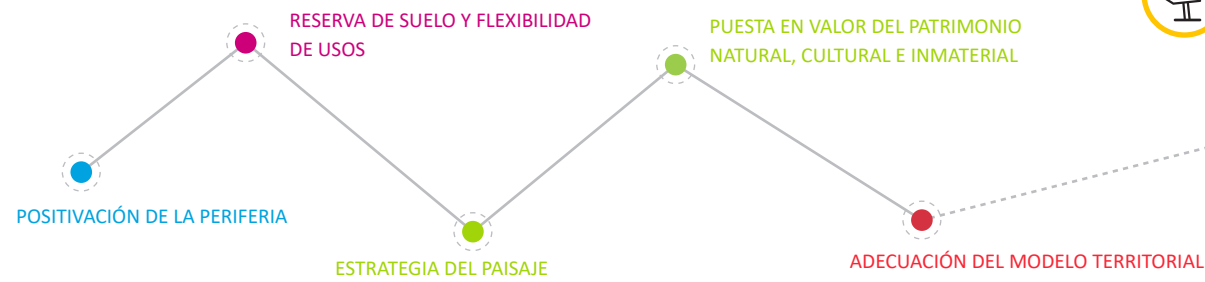

TERRITORIO como recurso

POSITIVACIÓN DE LA PERIFERIA

Consolidación de los núcleos urbanos y ampliación de su red de comunicación



HETEROGENEIDAD Y EQUILIBRIO

Re-distribución equilibrada de infraestructuras y servicios reforzando los núcleos de población existentes



PATRIMONIO Y PAISAJE

Protección y puesta en valor del suelo agrícola como parte esencial del patrimonio y paisaje del municipio



POSICIONAMIENTO NACIONAL E INTERNACIONAL

Ampliación del sistema de comunicaciones y transporte



REGENERACIÓN como principio de desarrollo

REÚSO Y REDENSIFICACIÓN

Promover el reúso de edificios públicos e infraestructuras existentes como medida complementaria al crecimiento



EFICIENCIA ENERGÉTICA

Implantación de medidas de ahorro y eficiencia energética en agricultura



REGENERACIÓN URBANA Y AMBIENTAL

Impulsar medidas de regeneración urbana y ambiental que reduzcan la ocupación de suelos de protección agrícola



RECONVERSIÓN DEL MODELO SOCIO-ECONÓMICO

Fomentar modelos de producción agrícola más sostenibles equilibrando el rendimiento económico con el mantenimiento de los valores ambientales



TERRITORIO y ECONOMÍA

RESERVA DE SUELO Y FLEXIBILIDAD DE USOS

Reducción de la ocupación de suelo agrícola por su alto valor productivo



ATRACCIÓN DE NUEVAS INVERSIONES

Facilitar la implantación de nuevas industrias agroalimentarias



SECTORES EMERGENTES

Impulso del I+D+I en el sector agrícola y agroalimentario



TURISMO ESPECIALIZADO

Fomento y promoción del turismo rural como estrategia hacia un plan de turismo especializado



TERRITORIOS INTELIGENTES

Aplicación de nuevas tecnologías a la mejora de la productividad y sostenibilidad del sector agrícola



IDENTIDAD, PATRIMONIO Y PAISAJE

PUESTA EN VALOR DEL PATRIMONIO NATURAL, CULTURAL E INMATERIAL

Protección y puesta en valor del área agrícola y rural como patrimonio natural e inmaterial del municipio



ESTRATEGIA DEL PAISAJE

Protección y puesta en valor del paisaje agrícola y rural



IDENTIDAD Y DIFERENCIACIÓN: 'MARCA-TERRITORIO'

Fortalecimiento de los recursos y valores del entorno rural y agrícola como factor de identidad del municipio



TRANSICIÓN SOCIAL Y ECOLÓGICA

SOSTENIBILIDAD ECONÓMICA, SOCIAL Y AMBIENTAL

Equilibrar el crecimiento urbano con la protección de suelo agrícola por su alto valor productivo, paisajístico y patrimonial



ADECUACIÓN DEL MODELO TERRITORIAL

Revalorización del suelo rural y agrícola frente a los grandes crecimientos urbanos como único motor de desarrollo económico



PARTICIPACIÓN Y COLABORACIÓN COMO CLAVE DEL DESARROLLO

Establecer políticas compatibles entre el desarrollo del sector agrícola y el desarrollo integral y equilibrado del territorio



ORDENACIÓN DEL TERRITORIO

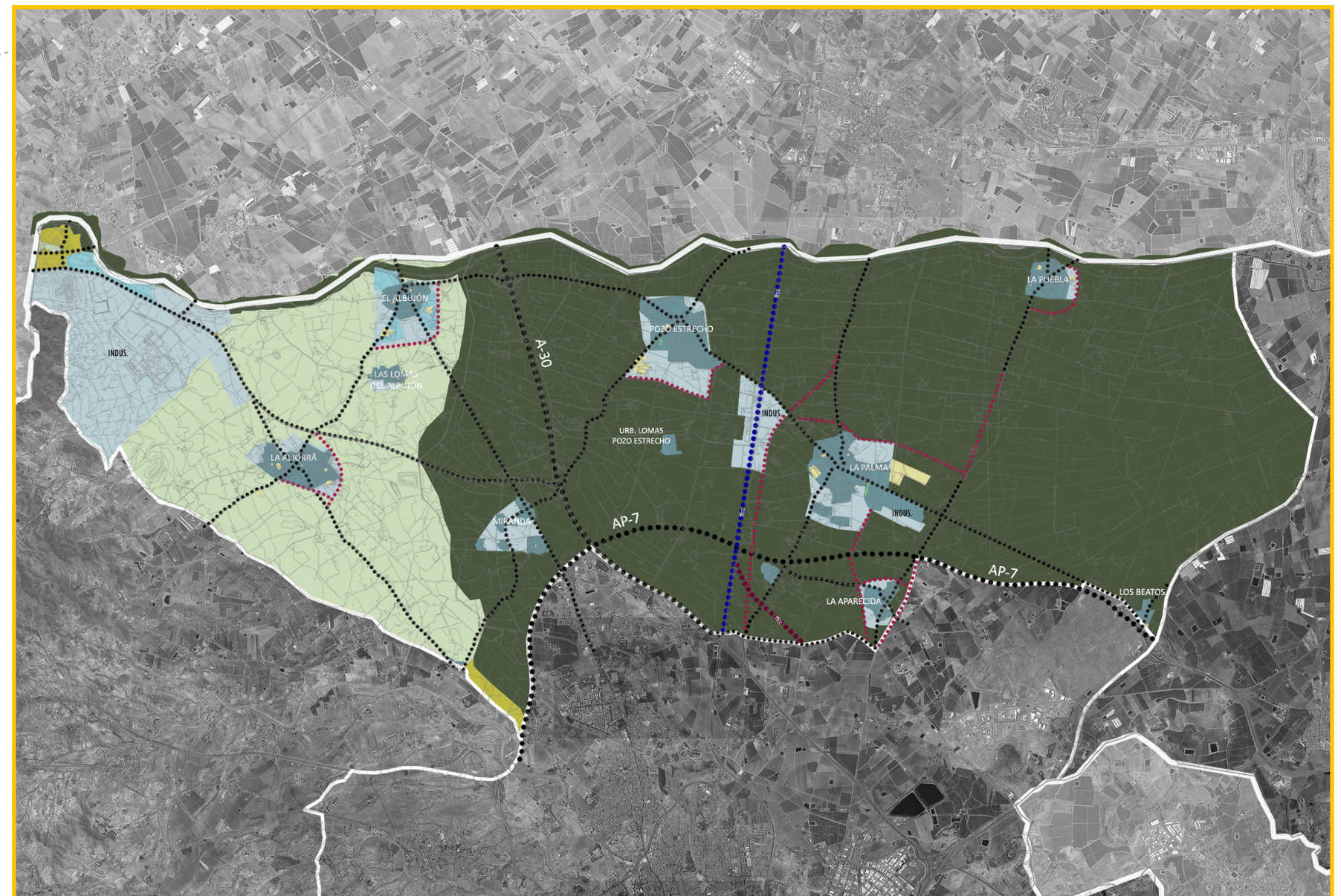

LEYENDA

SUELOS TRANSFORMADOS URBANÍSTICAMENTE

- SUELO URBANO
- RED FERROVIARIA
- VIARIO PRINCIPAL
- VIARIO SECUNDARIO

PROTECCIONES AMBIENTALES Y TERRITORIALES

- NO URBANIZABLE DE PROTECCIÓN ESPECÍFICA
- NO URBANIZABLE PROTEGIDA POR EL PLANEAMIENTO

ACCIONES ALTERNATIVAS

- SUELO URBANIZABLE SECTORIZADO
- SUELO URBANIZABLE SIN SECTORIZAR
- NO URBANIZABLE INADECUADO
- AMPLIACIÓN VIARIO SECUNDARIO
- NUEVO TRAZADO RED FERROVIARIA MERCANCÍAS